

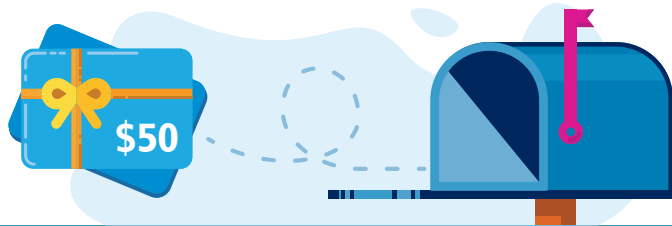

**¡Llame al PCP
y haga una cita hoy!**

Pruebas de detección del desarrollo del niño

Los hitos del desarrollo son actividades que generalmente los niños pueden realizar para cierta edad, por ejemplo, cómo un niño juega, aprende, habla o se mueve. Todos los niños pequeños necesitan pruebas de detección del desarrollo para que usted, sus médicos y docentes sepan si su hijo(a) necesita apoyo adicional.



Obtenga \$50 para la primera prueba de desarrollo de su hijo(a)

Todos los niños entre 0 meses y 36 meses (3 años) deben recibir pruebas de detección del desarrollo. Puede obtener una tarjeta de regalo de \$50 después de llevar a su hijo(a) a su primer chequeo del desarrollo. Usted recibirá automáticamente por correo una tarjeta de regalo de \$50 de San Francisco Health Plan (SFHP). No tiene que llenar ningún formulario para obtener la tarjeta de regalo.

La tarjeta de regalo se le enviará por correo en 5 semanas. Si aún no recibió su tarjeta de regalo, llame a Servicio al Cliente al **1(415) 547-7800**, al **1(800) 288-5555** (llamada gratuita) o al **1(415) 547-7830** (TTY), de lunes a viernes, de 8:30am a 5:30pm.

¿Qué sucede en una prueba de detección del desarrollo?

En una prueba de detección, su hijo(a) se hará una breve prueba. O usted completará una encuesta sobre su hijo(a). Contiene preguntas sobre cómo su hijo(a) habla, se mueve, piensa y muestra sus sentimientos. Esta prueba ayuda a averiguar si su hijo(a) necesita obtener más apoyo. Si es necesario, el apoyo adicional ayudará a su hijo(a) a estar lo más saludable posible.



Obtenga más información sobre los hitos del desarrollo con **la lista de verificación gratuita y la aplicación Milestone Tracker de los CDC.**



Si tiene alguna pregunta, puede llamar al Servicio de Atención al Cliente de San Francisco Health Plan de lunes a viernes, de 8:30am a 5:30pm al **1(415) 547-7800** o al **1(800) 288-5555** (llamada gratuita).